ESCUELA

PERIÓDICO PROFESIONAL ESCUELA ESPAÑOLA • FUNDADO EN 1941 www.periodicoescuela.es NÚMERO 4.081 • 14 DE ENERO DE 2016 • PRECIO 6,10 EUROS

España
Potenciar vocaciones STEM PÁG. 7

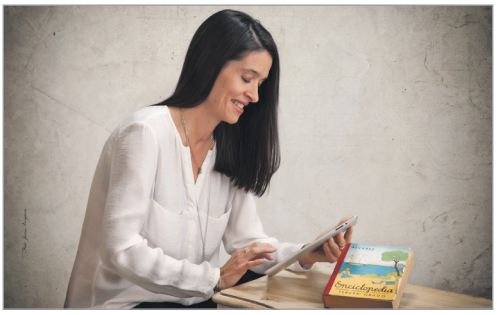

Entrevista
Mar Romera PÁG. 8

Hecho en la escuela
Educación mediática PÁG. 27

Reportaje • PÁG. 24

Fracasar por arriba

Mario es un niño de altas capacidades. Con sus 4 años tiene el mismo desarrollo intelectual que alguien con el doble de edad. Esta situación ha sido un problema durante algunos cursos para sus padres, que han tenido que remover cielo y tierra para conseguir una educación que se adaptase a las necesidades del niño

El de Mario es un caso entre varias decenas de miles. Según los últimos cálculos de la Administración, en España hay poco más de 12.000 menores detectados como de altas capacidades. Representan un porcentaje de entre el 3% y el 10% del total de niñas y niños con capacidades superiores. Muchos no las descubren nunca y otros tantos acaban engrosando las listas de fracaso escolar, en una dolorosa paradoja.

España • PÁGS. 5-6

¿Qué hacer con el acoso escolar?

Durante las fiestas navideñas, un joven transexual se suicidó debido al acoso recibido por parte de sus compañeros de centro.

El *bullying* está aumentando en los últimos años según las cifras de no pocos informes, mientras el Plan de Convivencia del Ministerio sigue esperando. Como el Observatorio de la Convivencia, paralizado hace años.

Andalucía • PÁG. 12

1.810 plazas para 2016

Educación presentó a los sindicatos esta cifra, así como informó que 177 plazas quedarán reservadas para 2017. CCOO criticó la medida, pues supone un incumplimiento del compromiso de ofertar el 100% de la tasa de reposición.

Canarias • PÁG. 11

Se aplazan las oposiciones de Primaria

Sindicatos y Administración acordaron a finales de diciembre de dejar para 2017 las oposiciones de Primaria y convocar este año 500 plazas para Secundaria. La intención, al parecer, es evitar la afluencia masiva de opositores de comunidades como Madrid o Andalucía, donde tampoco habrá convocatoria de Primaria.

Comunitat Valenciana • PÁG. 16

Educación eliminará conciertos en Bachillerato

Miguel Soler, número dos de Educación, ha asegurado que se eliminarán los conciertos que sean innecesarios de la etapa de Bachillerato. También aseguró que los centros "que cumplan con sus obligaciones no tienen nada que temer".

Wolters Kluwer